30.11.2023, Jacob Wold Pedersen

Månedsbrev for Maurene

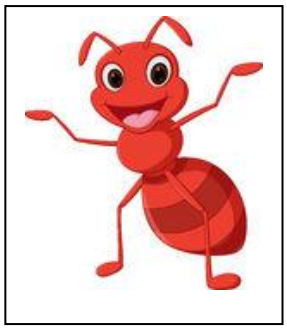

Januar

I januar har vi:

- Hatt aktiviteter knyttet til temaet vinter. Vi har brukt bøkene Tramp og Line, Bø og Bæ og flere andre som handler om vinter og snø. I noen av aktivitetene bruker vi også bokkasser med konkreter til for å styrke språk og forståelse. Vi har startet med litt formingsaktiviteter og har hatt flere samlinger hvor vi har hatt samtale rundt nye fokusord knyttet til tema.
- Gått på tur i nærmiljøet vårt. Besøkt lekeplasser og skogen, gått i ulent terreng og fått motoriske utfordringer med klatring og balansering. Det har vært godt med snø i starten av måneden så vi har fått brukt rompebrett og akebrett både i barnehagen og ut på tur. Uglene har dratt til Jørpeland og Gauselfritidsgård.
- Vært i storhaughallen. Der får barna oppleve forskjellige motoriske utfordringer. Mange er glad i å klatre og tester ut både klatrevegg og buldrevegg. «Barnehagen skal bidra til at barna videreutvikler motoriske ferdigheter, kroppsbeherskelse, koordinasjon og fysiske egenskaper og opplever å vurdere og mestre risikofylt lek gjennom kroppslige utfordringer» Rammeplanen, 2017.

30.11.2023, Jacob Wold Pedersen

I februar skal vi:

- Fortsette med temaplan om vinter. Vi skal bruke den første uken på å snakke om samene og Nord-Norge. Vi skal fortsette å legge til rette for at barna skal få egne erfaringer med de ulike årstidene og at de får være ute i naturen. Vi fortsette å bruke naturen som arena for lek, undring, utforsking og læring.
- Vi markerer samenes dag med aktiviter og mat.
- Det blir fargefest og fastelaven senere i måneden.
- Dra på flere kjekke turer i nærmiljøet.
- Uglene skal dra på konsert i Bjergsted.
- Leke i smågrupper inne
- Lage god mat sammen med Marihønene
- Fortsette å styrke gode vennskapsbånd innad på Maurene, men også på tvers av avdelinger i uteleken.

Personalet skal:

- *«legge til rette for at barna kan forbli nysgjerrige på naturvitenskapelige fenomener, oppleve tilhørighet til naturen»*
- *«legge til rette for mangfoldige naturopplevelser og bruke naturen som arena for lek, undring, utforsking og læring»*
- «får gode opplevelser med friluftsliv året rundt»
- *«gi barna tid og anledning til å stille spørsmål, reflektere og lage egne forklaringer på problemstillinger, og til å delta i samtaler om det de har erfart og opplevd».*
- *«skal la barna få kjennskap til fortellinger, tradisjoner, verdier og høytider i ulike religioner og livssyn og erfaringer med at kulturelle uttrykk har egenverdi». (Rammeplanen, 2017).*

Viktige datoer/annet:

- **6. februar, samenes dag**
- **9. februar, fastelaven**
- **23. februar, Fargefest**

30.11.2023, Jacob Wold Pedersen

Bursdager i februar:

- **01.02, Eldana 5 år**
- **10.02, Live 5 år**

Mvh

Jacob, Tonje og Tone